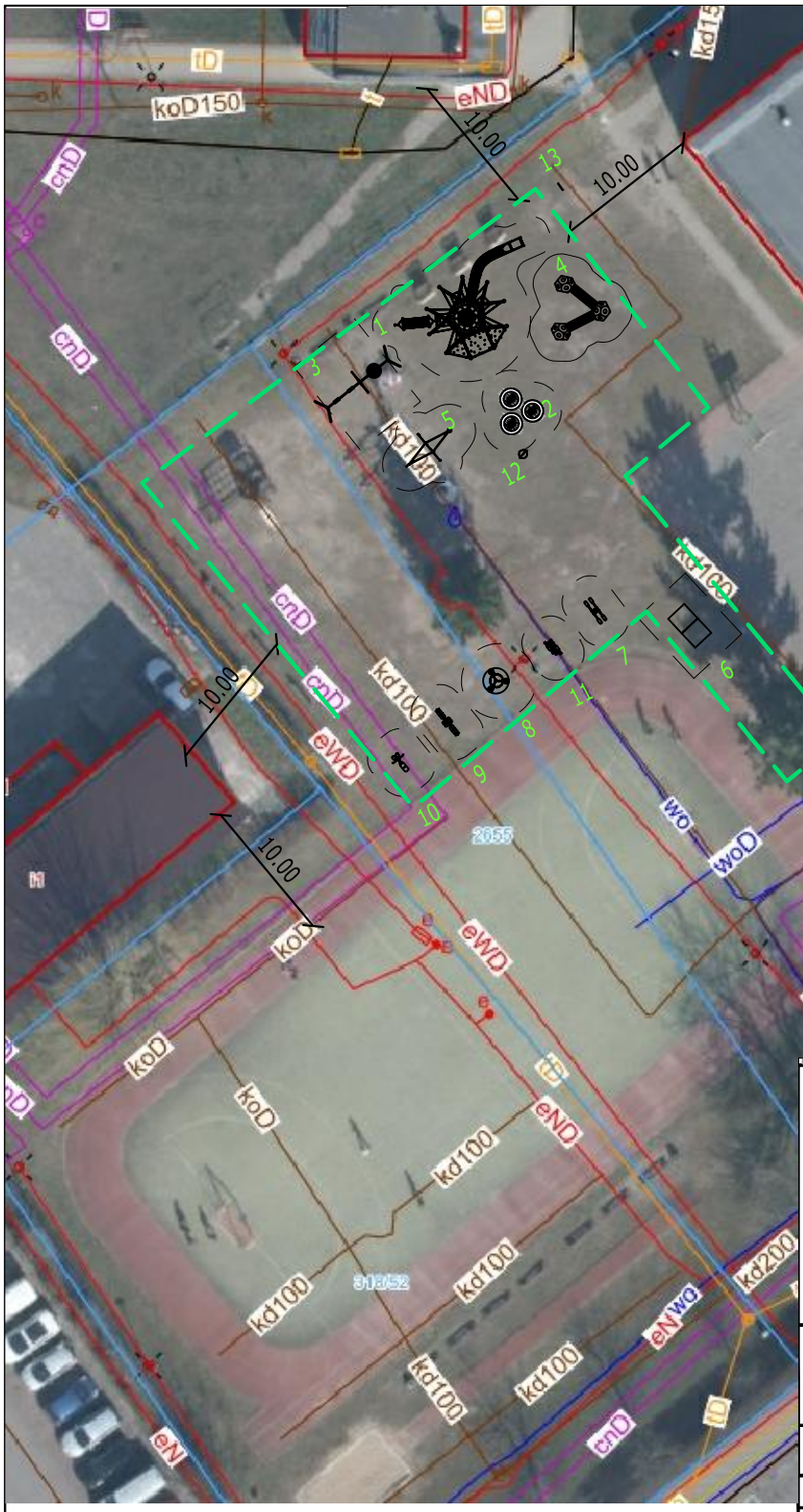

1. Skyclimber
2. Trampolina
3. Huśtawka wahadłowa Neptune
4. Zestaw kula
5. Zestaw Cetus
6. Tenis stołowy
7. Podwójny narciarz
8. Potrójny twister
9. Podwójna prasa nożna
10. Wioślarz
11. Orbitrek
12. Kosz stalowy
13. Tablica informacyjna

— — — granica terenu objęta inwestycją

Wykonawca:

A P I A

DROGOWA PRACOWNIA PROJEKTOWA

APIA
Drogowa Pracownia Projektowa
z siedzibą w Policach
ul. Zamenhofa 12/7, 72-010 Police

Nazwa dokumentacji:	"Modernizacja placu zabaw i budowa siłowni plenerowej przy Szkole Podstawowej nr 3 im. Marii Skłodowskiej-Curie z Oddziałami Dwujęzycznymi w Policach"
Obiekt:	dz. nr 2655, 318/6 obręb nr 9 Police
Nr projektu:	------

Projektant:
mgr inż. Monika Biernacka
upr. ZAP/0198/POOD/09
specjalność: drogi b/o
Biernacka

Stadium:
PFU

Tytuł rysunku:
PLAN SYTUACYJNY

Data: maj 2024	Nr egz: 1
Skala: 1: 500	Nr rysunku: 2

PRAWA AUTORSKIE ZASTRZEŻONE.
PROJEKT TEN JEST CHRONIONY PRAWEM ZGODNIE Z USTAWĄ O PRAWIE AUTORSKIM. KOPIOWANIE, POWIELANIE, ODSTĘPOWANIE I DOKONYWANIE ZMIAN BEZ ZGODY AUTORA JEST ZABRONIONE I PODLEGA KARZE.